T.C.
ANKARA SOSYAL BİLİMLER ÜNİVERSİTESİ
PERSONEL DAİRE BAŞKANLIĞI
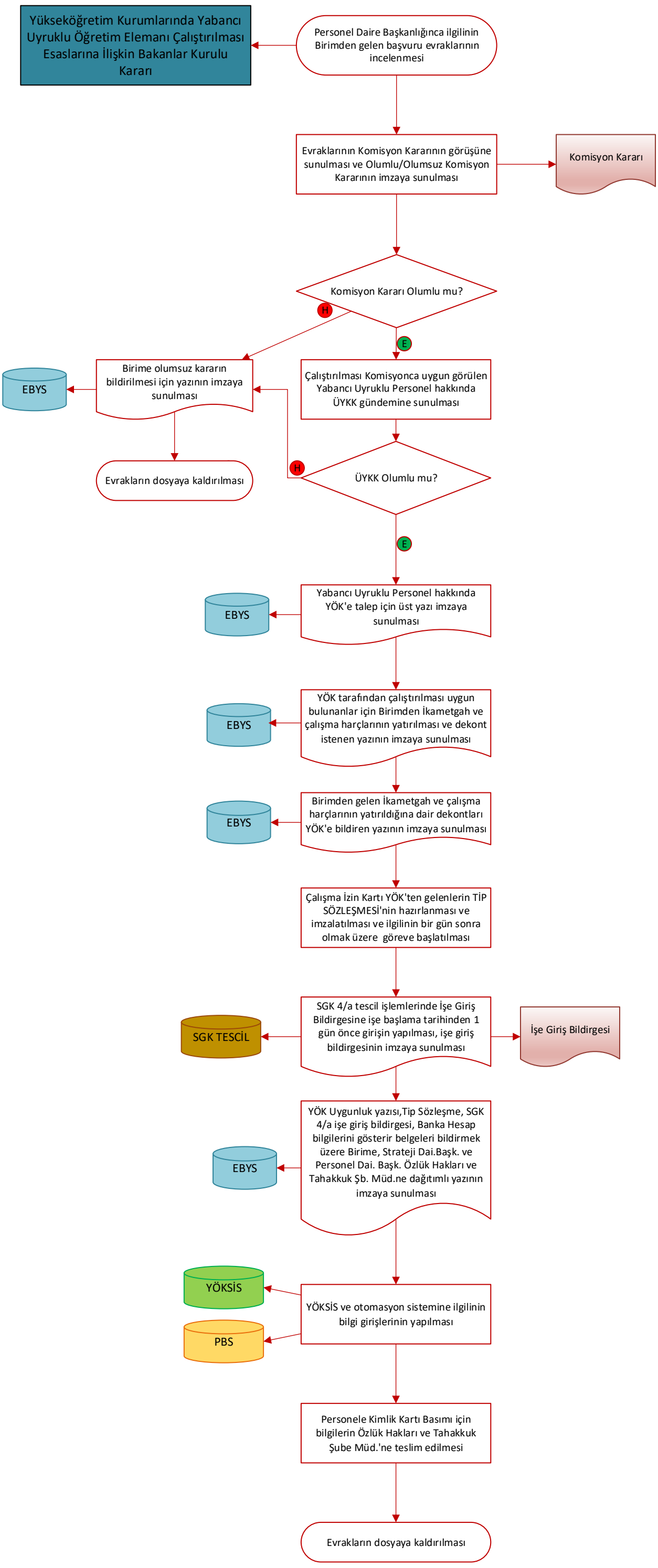
İLK DEFA-YENİDEN YABANCI UYRUKLU OLARAK ÇALIŞTIRILACAK PERSONEL İŞLEMLERİ