T.C.
ANKARA SOSYAL BİLİMLER ÜNİVERSİTESİ
PERSONEL DAİRE BAŞKANLIĞI
İLK DEFA SÖZLEŞMELİ YABANCI UYRUKLU DR.ÖĞR. ÜYESİ/ÖĞRETİM GÖREVLİSİ UNVANLI PERSONEL ALIMI İŞLEMLERİ
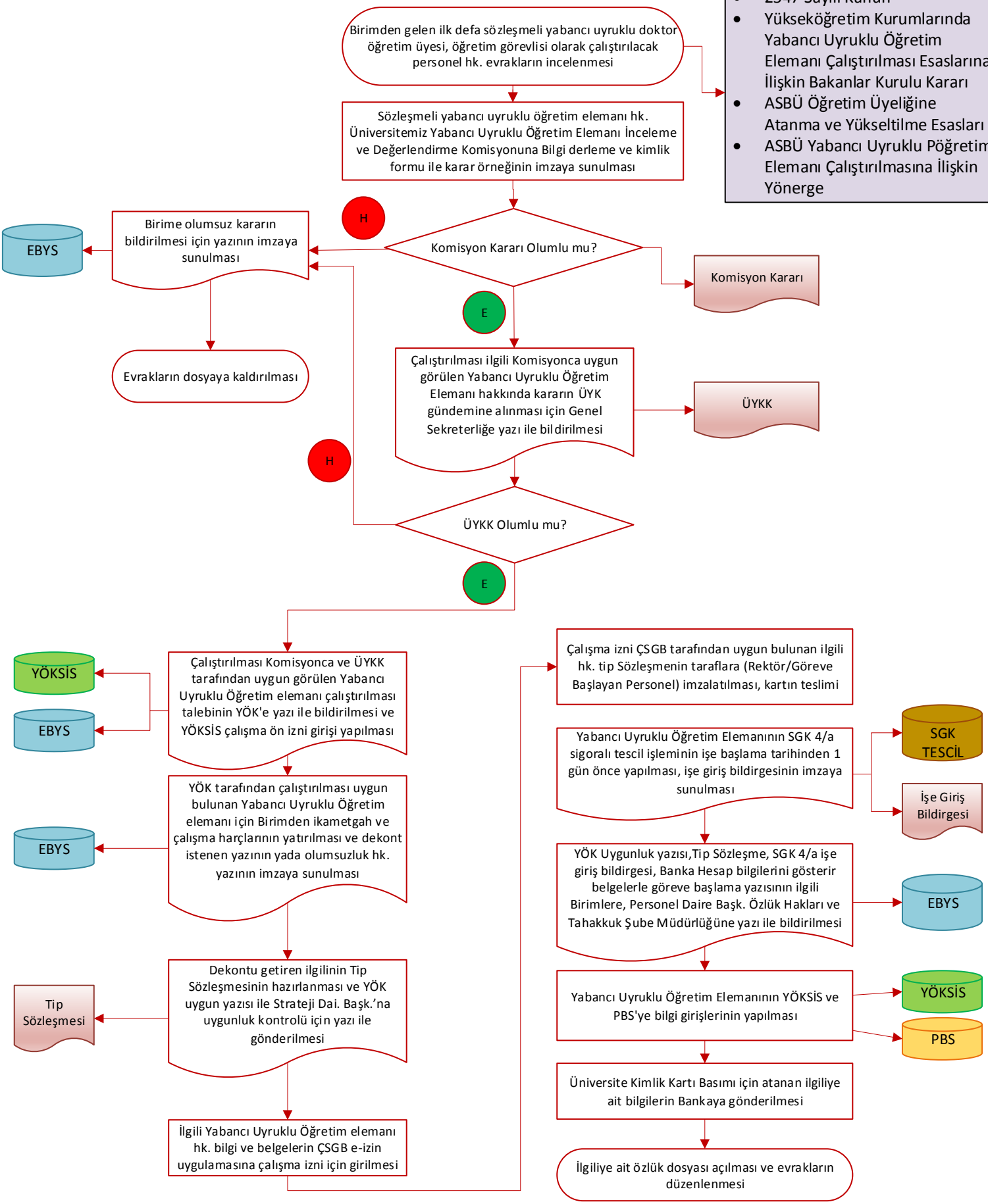
- 2547 Sayılı Kanun
- Yükseköğretim Kurumlarında Yabancı Uyruklu Öğretim Elemanı Çalıştırılması Esaslarına İlişkin Bakanlar Kurulu Kararı
- ASBÜ Öğretim Üyeliğine Atanma ve Yükseltilme Esasları
- ASBÜ Yabancı Uyruklu Pöğretim Elemanı Çalıştırılmasına İlişkin Yönerge