T.C.
ANKARA SOSYAL BİLİMLER ÜNİVERSİTESİ
PERSONEL DAİRE BAŞKANLIĞI
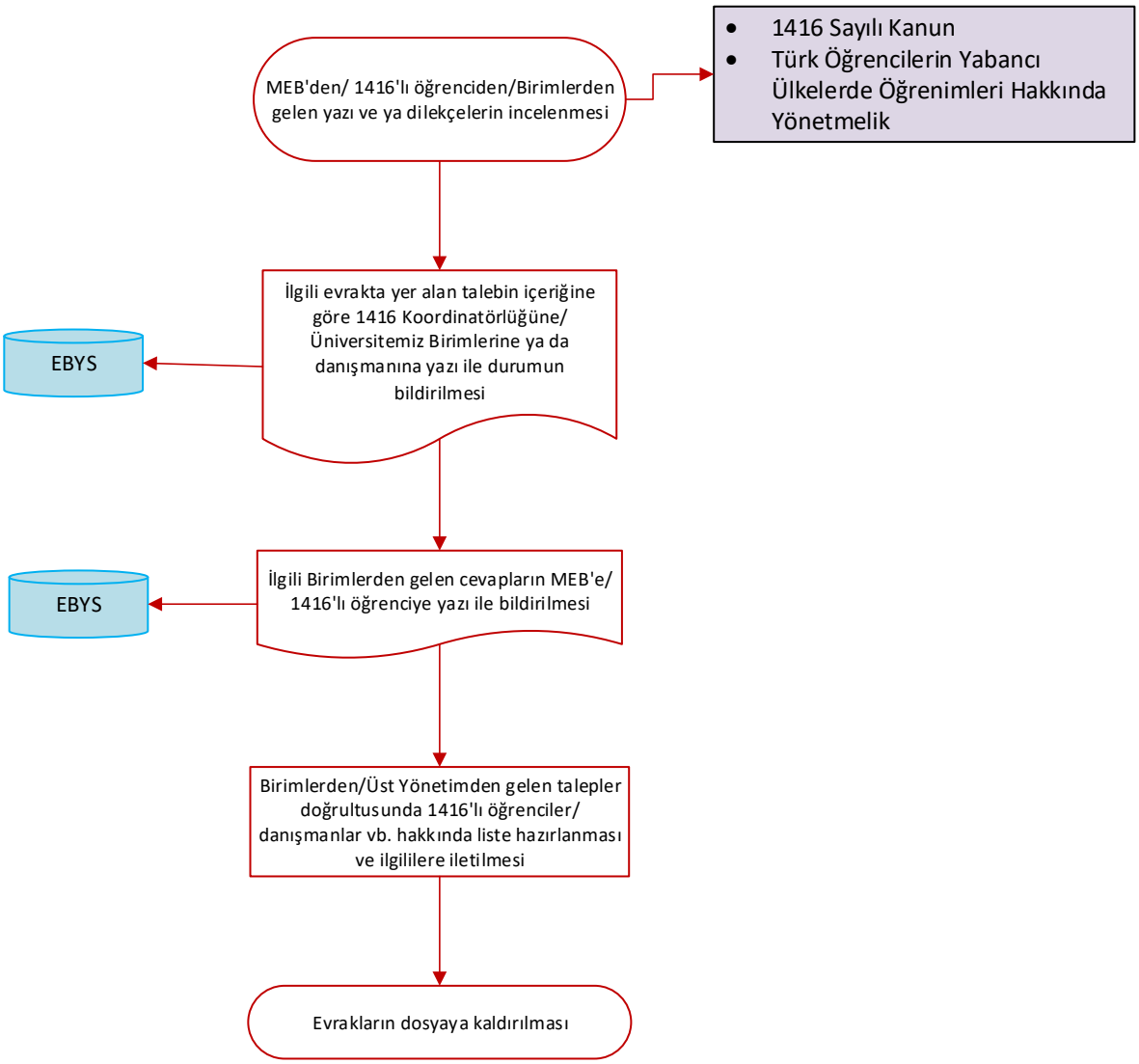
1416 S.K. KAPSAMINDA ÜNİVERSİTEMİZ ADINA EĞİTİM ALAN ÖĞRENCİLER HAKKINDA YAPILAN İŞLEMLER